



Guía N° 1

Curso	2°B
Asignatura	Ciencias Naturales
Profesora	Sandra Sepúlveda Hernández
OA	07 : Identificar la ubicación de algunas partes del cuerpo, fundamentales para vivir: corazón, pulmones, estómago, esqueleto y músculos.
Fecha	Semana del 04 al 08 de Mayo

Escribe tu nombre:

Instrucciones: responde la guía con ayuda de un adulto, si no puedes imprimirla realízala directamente en tu cuaderno, si la imprimiste recuerda pegarla en tu cuaderno.

PARTES DEL CUERPO

Actividad N°1 Observa el video y responde en tu cuaderno:

https://www.youtube.com/watch?v=Cn_GQcfS9-Q

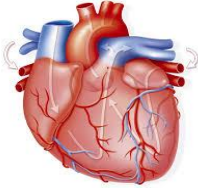

El corazón es una bolsa compuesta por músculos con vasos sanguíneos que entran y salen de él. La función del corazón es bombear la sangre a todo nuestro cuerpo.

Responde en tu cuaderno con letra clara.

- 1.- ¿Cuál es la función principal del corazón?
- 2.- ¿Dónde se ubica el corazón?
- 3.- ¿Cómo cuidamos el corazón?
- 4.- Si el corazón es importante ¿Cómo se protege de golpes?
- 5.- Salta un rato y ponte la mano en el pecho. ¿Qué pasó?

Actividad N°2 Observa el video y completa la actividad:

https://www.youtube.com/watch?v=Wq_bPoRTn7I

- 1) Y ahora que has visto el video, escribe los nombres de las partes del sistema respiratorio y responde las siguientes preguntas:

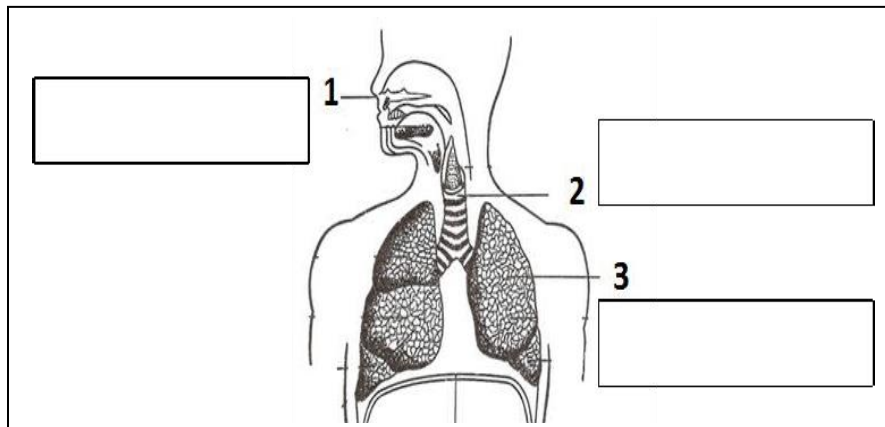

- 2) ¿Cuál es la principal función que cumplen los pulmones en el cuerpo humano?
- 3) ¿Qué significa inhalar y exhalar?