

Guía N° 2

Curso	2°B
Asignatura	Ciencias Naturales.
Profesora	Sandra Sepúlveda Hernández
OA	OA7: Identificar la ubicación de algunas partes del cuerpo, fundamentales para vivir: corazón, pulmones, estómago, esqueleto y músculos
Fecha	Semana del lunes 11 al viernes 15 de Mayo

Escribe tu nombre:

X

Instrucciones: responde la guía con ayuda de un adulto, si no puedes imprimirla realízala directamente en tu cuaderno, si la imprimiste recuerda pegarla en tu cuaderno.

Partes del cuerpo (el estómago)

Estómago: El órgano que forma parte del aparato digestivo. El estómago ayuda a digerir los alimentos al mezclarlos con jugos digestivos convirtiéndolos en líquido diluido. Los músculos del estómago son muy fuertes y trituran los alimentos. Cuando los alimentos salen del estómago pasan, en forma líquida al intestino delgado.

Actividad N° 1 Observa el video y luego responde las preguntas en tu cuaderno



- 1.- ¿Cuál es la función principal del estómago?
- 2.- ¿Dónde empieza la digestión?
- 3.- ¿Qué función cumplen los dientes?

Actividad N°2. Colorea y coloca el nombre a cada parte del sistema digestivo.

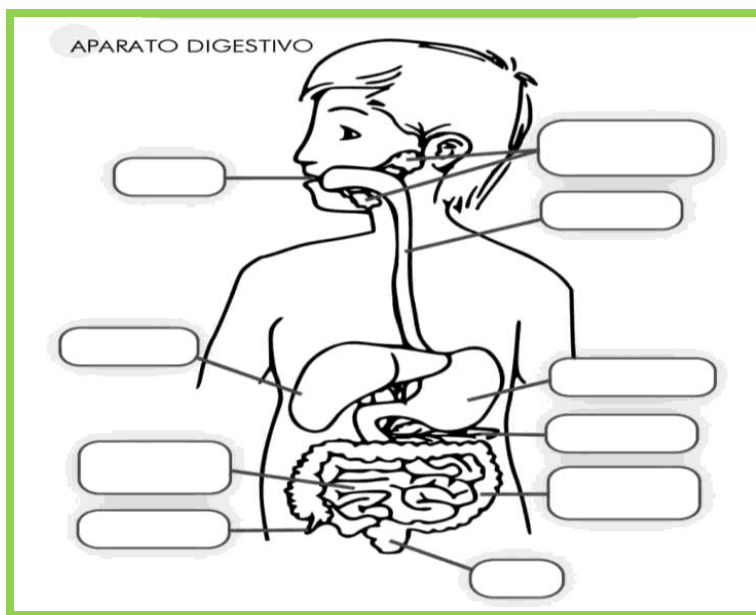

Saca una foto y envía tus respuestas a la profesora