

## GUÍA DE APRENDIZAJE Nº 7 Classroom.-

NOMBRE DE ALUMNO(A) \_\_\_\_\_ CURSO \_\_\_\_\_

ASIGNATURA: **HISTORIA GEOGRAFÍA Y CIENCIAS SOCIALES** NIVEL **4º medio**

**UNIDAD 4: El Mercado de trabajo y la Legislación laboral**

**Puntaje Total: 30 puntos.**

**CONTENIDO: El Mercado de Trabajo Chileno.**

**OBJETIVO: Caracterizar las principales tendencias globales que afectan al mundo laboral relacionándolas con la situación del empleo en Chile. OA 15**

### EL MERCADO DE TRABAJO CHILENO.

**I Términos Pareados.** Completa la actividad con la información de las páginas 228, 230, 231 y 232 del texto de Historia.

**Registra en la columna B el número que corresponde de la Columna A.** Los números no se repiten. 1 punto cada respuesta.



	Columna A		Columna B
1	Es la cantidad de personas que ofrecen su fuerza de trabajo.		Empleadores
2	Se refiere al valor o precio que tiene el trabajo desempeñado por una persona		Mujeres
3	Personas que ofrecen o disminuyen los puestos de trabajo según sus necesidades		Contrato de trabajo
4	Países cuya población envejece la oferta laboral...		Damas de Rojo
5	Es una variable que influye en el mercado laboral, implica el ingreso de personas que buscan mejores condiciones de vida		Fuerza Laboral
6	Grupo de la población que se incorpora al campo laboral chileno en forma masiva desde mediados del siglo XX		Jubilados, estudiantes, dueñas de casa.
7	Concepto que es la remuneración mínima que se paga a un trabajador.		Migraciones
8	Ejemplo de trabajo No Remunerado		salario
9	Documento que acredita que un trabajador posee una remuneración y jornada laboral.		Salario Mínimo
10	Población Económicamente Inactiva		Disminuye



11.- Sobre el **Salario Mínimo**, completa la siguiente tabla:

a) Dos organismos chilenos que fijan el salario mínimo. 2 puntos	
b) Salario Mínimo vigente al 2020. 1 punto	
c) Dos requisitos para obtener el salario mínimo. 2 puntos	

Observa la información de la Infografía que aparece a continuación:

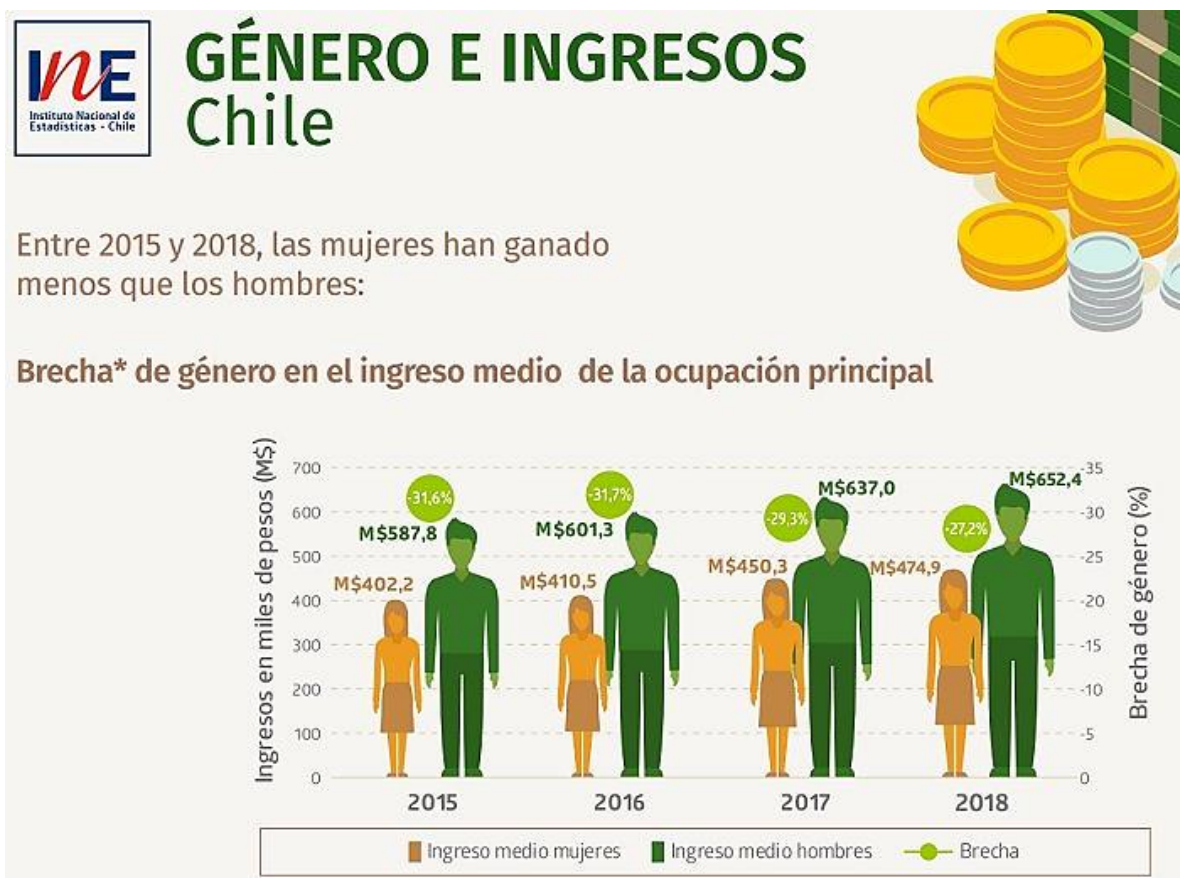

De acuerdo a la infografía sobre **Género e Ingresos en Chile**, contesta las preguntas:

12	¿Qué año la brecha salarial es mayor? 1 punto	
13	¿Qué año la brecha salarial alcanza su menor valor 1 punto	
14	¿Qué porcentaje alcanza la brecha salarial el año 2018? 1 punto	
15	¿Por qué se produce esta diferencia en los sueldos de hombres y mujeres? 3 puntos.	

El término **desempleo** alude a la falta de trabajo. Un desempleado es aquel sujeto que forma parte de la población activa (se encuentra en edad de trabajar) y que busca empleo sin conseguirlo. Esta situación se traduce en la imposibilidad de trabajar pese a la voluntad de la persona



### EVOLUCIÓN DE LA TASA DE DESOCUPACIÓN EN CHILE

TRIMESTRES MÓVILES



De acuerdo al gráfico, contesta las siguientes preguntas:

16.- ¿Cómo se comportaba el desempleo el año 2018 y 2019? 2 puntos

---



---



---

17.- ¿Qué meses presentaban el mayor desempleo en los años 2018 y 2019? 1 punto

---



---



---

18.- ¿Qué porcentaje de desempleo presenta el mes de enero y julio del año 2020? 2 puntos

---



---

19.- Nombre y explique dos medidas aplicadas por las autoridades chilenas para controlar el desempleo.- 4 puntos

a) \_\_\_\_\_

b) \_\_\_\_\_



**CORREOS DE PROFESORES**

[gabriela.torres@colegiofernandodearagon.cl](mailto:gabriela.torres@colegiofernandodearagon.cl) 4º A – 4º C – 4º F – 4º H

[pia.sanchez@colegiofernandodearagon.cl](mailto:pia.sanchez@colegiofernandodearagon.cl) 4º B – 4º E- 4º G

[davis.gonzalez@colegiofernandodearagon.cl](mailto:davis.gonzalez@colegiofernandodearagon.cl) 4º D