COLEGIO FERNANDO DE ARAGÓN PUENTE ALTO

Guía N°3 Lenguaje y Comunicación
"La lectura y los animales!

Nombre:

x																													

Curso: 2º A,B,C,D y E	Asignatura: Lenguaje y Comunicación
Fecha:29 de marzo al 09 de abril	En caso de dudas: (envía un correo a tu profesora)
Objetivo de aprendizaje N°5	OA 5.-Demostrar comprensión de narraciones extrayendo información explícita y realizando inferencias.
Indicadores de evaluación	Localiza información explícita, implícitas y de reflexión.
Recursos pedagógicos	-Guía de aprendizaje

Instrucciones para desarrollar la guía	1- Escribe tu nombre y apellido respetando mayúscula y punto final. 2- Lee 2 veces o más el texto antes de responder las preguntas. 3. Lee 2 veces cada pregunta y luego vuelve al texto para localizar la respuesta, no olvides destacar. 4. Las respuestas de desarrollo se deben escribir de forma completa. Recuerda comenzar con mayúscula y terminar con punto final.

- **Lee con atención el texto y luego responde las preguntas desde la 1 a la 5.**

<u>El pudú</u>

El pudú es uno de los ciervos más pequeños del mundo.

Vive en los bosques del sur de Chile y Argentina.

Se alimenta de hierbas y vive en pequeños grupos.

Es muy tímido, se mueve principalmente de noche.

1.- ¿Dónde vive el pudú?

a) En Chile y Argentina
b) En Chile
c) Al sur de Argentina

COLEGIO
FERNANDO DE ARAGÓN
PUENTE ALTO

2.- Según el texto ¿De qué se alimenta el pudú?

a) De carne y plantas
b) De leche y animales
c) De plantas y arbustos

3.- Escribe dos características del pudú.

x																														
x																														

4.- Observa la imagen con atención: ¿Qué crees que sucede en ella?

x																														
x																														

5.- ¿En qué momento del día tiene mayor actividad el pudú?

a) En la noche
b) Durante la mañana
c) Al medio día

COLEGIO
FERNANDO DE ARAGÓN
PUENTE ALTO

Lee el siguiente texto y responde las preguntas desde 6 a la 10

El caballo y el asno

Un hombre tenía un caballo y un asno. Un día que ambos iban camino a la ciudad, el asno, sintiéndose cansado, le pidió al caballo que llevara su carga.

El caballo haciéndose el sordo no dijo nada y el asno se desmayó. Entonces el dueño echó toda la carga encima del caballo, incluso al asno. Y el caballo, tuvo que seguir su camino con toda la carga.

Moraleja: Debes ayudar a los que honestamente te lo piden, ya que si
no lo haces, te estás perjudicando a ti mismo.

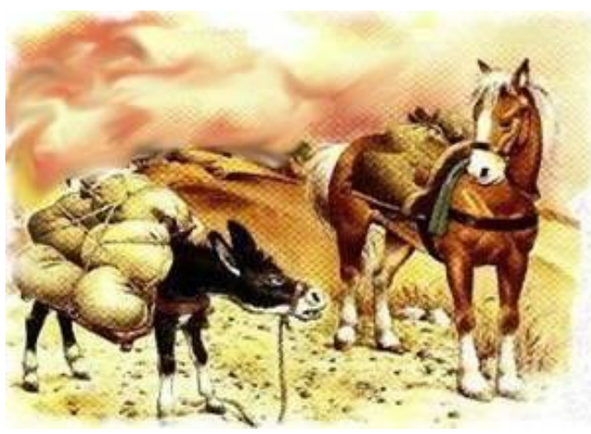

Esopo (Adaptación)

6.- ¿Cómo crees que se sintió el asno cuando el caballo se hizo el sordo?

A Enojado.
B Triste.
C Alegre.

7.- ¿Cómo crees que se sintió el caballo al llevar toda la carga?

x																															
x																															

COLEGIO
FERNANDO DE ARAGÓN
PUENTE ALTO

8.- ¿Qué hubieses hecho tú en el lugar del caballo?

x																														
x																														

8.- <u>Ordena</u> las sílabas y escribe las palabras que formaste.

llo	**ba**	**ca**	_____
no	**ca**	**mi**	_____
des	**yo**	**ma**	_____
yu	**dar**	**a**	_____

9.- Observa las imágenes y escribe sus <u>nombres</u>

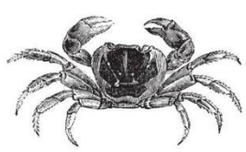

_____

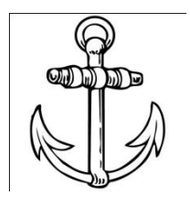

_____

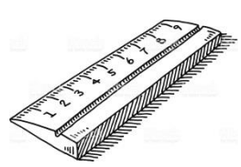

_____

_____

COLEGIO
FERNANDO DE ARAGÓN
PUENTE ALTO

Lee el siguiente texto y luego responde las preguntas de la 10 a la

LA LIEBRE Y EL MANZANO.

Era de noche y una liebre hambrienta había buscado comida todo el día sin encontrar nada. La liebre estaba cansada y triste y se acurrucó al pie de un árbol para dormir.

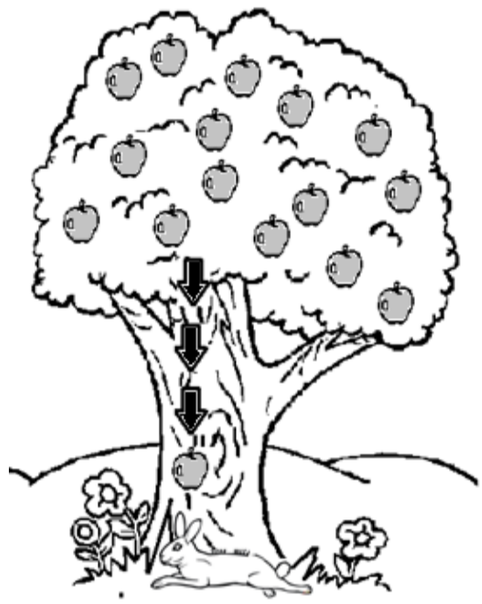

-¡Ay, ay! No he comido nada, nada en todo el día. Si por lo menos hubiera encontrado un fruto para roer.

Se había echado precisamente al pie de un manzano. El árbol la oyó y, compadecido, dejó caer un hermoso fruto, pero lamentablemente, éste cayó en la cabeza de la liebre que, por aquel inesperado golpe salió corriendo.

Al día siguiente, volvió a acurrucarse bajo el mismo árbol y levantando la cabeza, descubrió los hermosos y rojos frutos.

-¡Oh! ¿Si pudiera coger una de esas manzanas!

-Eres una liebre ingrata, le dijo el manzano. El día de ayer dejé caer una manzana para ti y tú, en lugar de agradecerlo, saliste corriendo, despreciando mi regalo.

-¡Oh, buen manzano! Yo no podía saberlo, solo sentí un fuerte golpe en la cabeza. Necesito que la próxima vez que me ofrezcas un regalo no me lo dieras con un golpe.

100 fábulas fabulosas. Arrayán Editores.
(Adaptación)

11.- ¿Cómo estaba la liebre al comienzo de la historia?

a) Muy enojada
b) Muy sedienta
c) Muy hambrienta

COLEGIO
FERNANDO DE ARAGÓN
PUENTE ALTO

12.- ¿Qué significa que la liebre se haya acurrucado al pie de un árbol?

a) Que se colgó de una rama
b) Que se acostó bajo el árbol
c) Que se sentó junto al árbol

13.- ¿qué descubrió la liebre al estar bajo el árbol y levantar su cabeza?

x																															
x																															

14.- ¿Qué hizo el árbol cuando oyó a la liebre?

a) Le pegó con una rama
b) Le dio una manzana
c) Le tiró hojas

15.- ¿Qué le pide la liebre al árbol al final de la historia?

x																															
x																															

16.- ¿Qué hizo la liebre después de salir corriendo por el golpe en su cabeza?

x																															
x																															

COLEGIO
FERNANDO DE ARAGÓN
PUENTE ALTO

17.- ¿Qué opinas de que el árbol le dijera ingrata a la liebre?

x																														
x																														

18 dibuja y luego colorea el texto que más te gustó

REVISA JUNTO A UN ADULTO TÚ TRABAJO.

ME FUE….
(haz tu carita)

¡CUIDATE MUCHO!